Práctica 2.1: Máquina Virtual Duada

Se entregará una memoria que incluya, al menos, los siguientes apartados:

a. Portada
b. Índice
c. Introducción
d. Desarrollo de la práctica
e. Conclusión

Asegúrate de añadir capturas de los procesos donde aparezca tu nombre.

Para las capturas se recomienda el programa "Recortes" de Windows.

Objetivos

- Análisis de requerimientos para instalación de sistemas operativos.
- Instalación de sistemas operativos.
- Configuración inicial.
- Utilización de máquinas virtuales.

Material de referencia:

1. Crear un máquina virtual con Virtual Box:
http://somebooks.es/crear-una-maquina-virtual-paso-paso-virtualbox/
http://somebooks.es/configuracion-inicial-una-maquina-virtual-virtualbox/

2. Iniciar la instalación de un sistema operativo en una nueva máquina de VirtualBox
http://somebooks.es/iniciar-la-instalacion-sistema-operativo-una-nueva-maquina-virtualbox/

3. Instalar Windows 10 sobre VirtualBox desde cero
http://somebooks.es/instalar-windows-10-sobre-virtualbox-desde-cero/

4. Máquina virtual Duada con Virtual Box
http://www.ite.educacion.es/formacion/materiales/130/cd/redesubuntu/ubuntu-SaberMas/arranque_dual_windowslinux.html

6. Instalación de Ubuntu 16.04 (Xenial Xerus) desde cero
http://somebooks.es/instalar-ubuntu-16-04-lts-xenial-xerus-desde-cero/

1. Introducción:

¿Qué vamos a hacer? ¿En qué consiste la práctica? ¿Cuáles son sus objetivos?

2. Desarrollo de la práctica:

(1) Planificación

1. **Anota los requisitos técnicos mínimos para la instalación de Windows 10.**
2. **Anota los requisitos técnicos mínimos para la instalación de Ubuntu 16.04.**
3. **Anota los requisitos técnicos que le recomiendas a tu jefe según el uso que se le va a dar al equipo ahora y quién lo va a usar, a pesar de que te ha dicho que quiere gastarse poco.**
4. **Anota los requisitos de configuración según el uso que se le va a dar (nombre del equipo, particiones, aplicaciones a instalar).**
5. **Teniendo en cuenta que vamos instalar dos sistemas operativos, ¿cuántas particiones tienes que hacer como mínimo?**

(2) Creación de la máquina virtual.

1. **En Virtualbox crea una máquina virtual con Windows 10 (REALIZA CAPTURAS DEL PROCESO DE INSTALACIÓN).**

   - El nombre de la máquina virtual deben ser tus iniciales + "-DUAL".
   - Tipo: Microsoft Windows.
   - Versión: Windows 10 (64 bits).
   - Tamaño de memoria RAM: 4096 Mb (4Gb)
   - Disco duro tipo VDI, reservado dinámicamente, 50Gb.

   El nombre del equipo deberá estar formado por tus iniciales, seguidas del texto "-DUAL" (ejemplo JLS-DUAL).

2. **Crear una nueva partición de 25GB de tamaño. (REALIZA CAPTURAS DEL PROCESO DE INSTALACIÓN).**

   Antes:

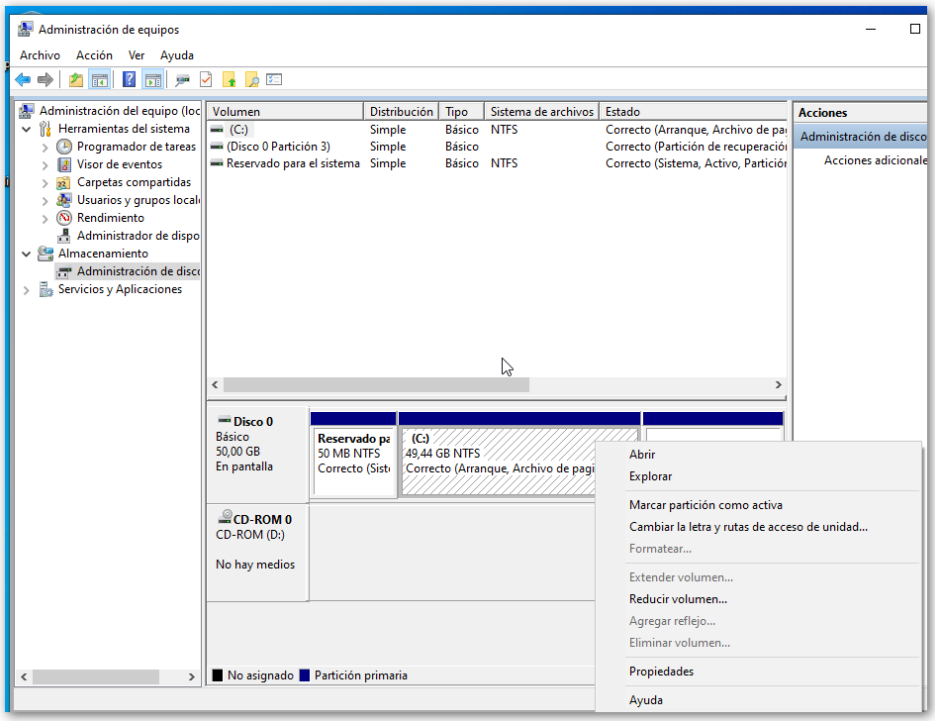

Después:

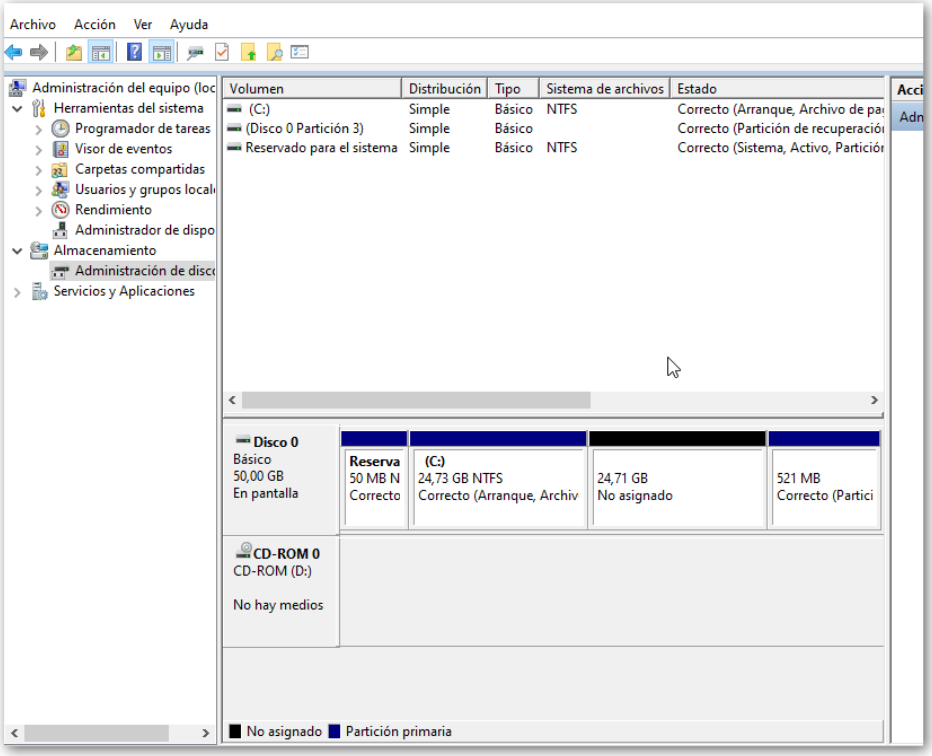

(3) Instala Ubuntu-20-04 en la nueva partición creada: Ubuntu-20-04-3-desktop-amd64.iso. 1. (REALIZA CAPTURAS DEL PROCESO DE INSTALACIÓN)

1. **Sigue las indicaciones del enlace para realizar instalación de Ubuntu: http://somebooks.es/instalar-ubuntu-16-04-lts-xenial-xerus-desde-cero/**
2. **Denomina a tu máquina XYZ-ubuntu (donde XYZ son tus iniciales)**

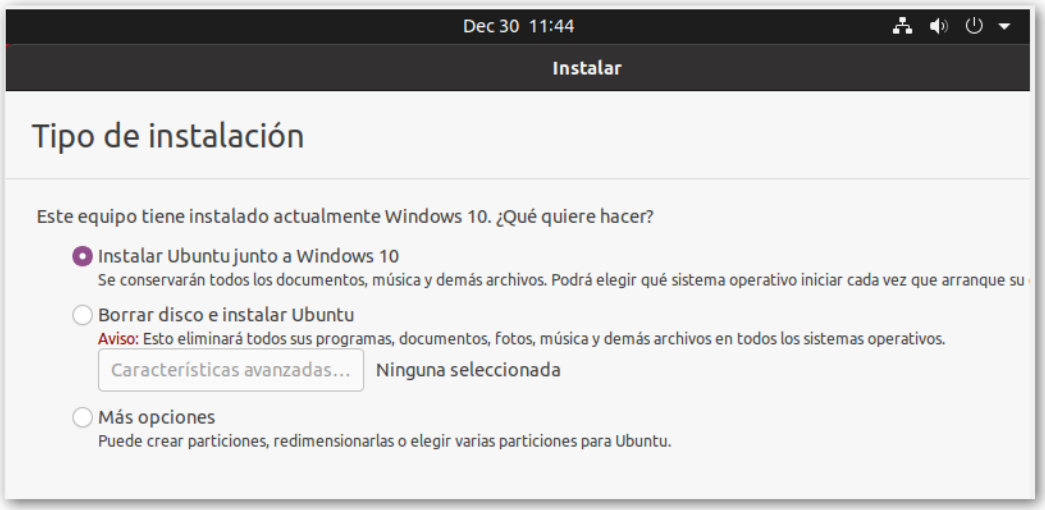

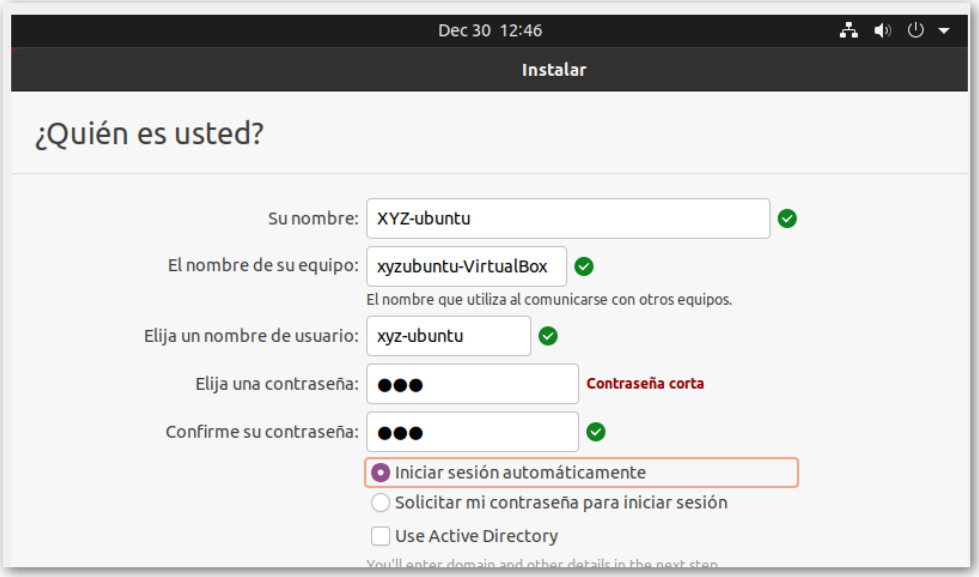

(4) Configuración del gestor de arranque (GRUB2)

1. **En la UBUNTU configura GRUB2 para que arranque por defecto el sistema operativo Windows 10 y tiempo de espera solo 5 segundos (REALIZA CAPTURAS DEL PROCESO DE INSTALACIÓN y pon tu nombre en el fichero)**

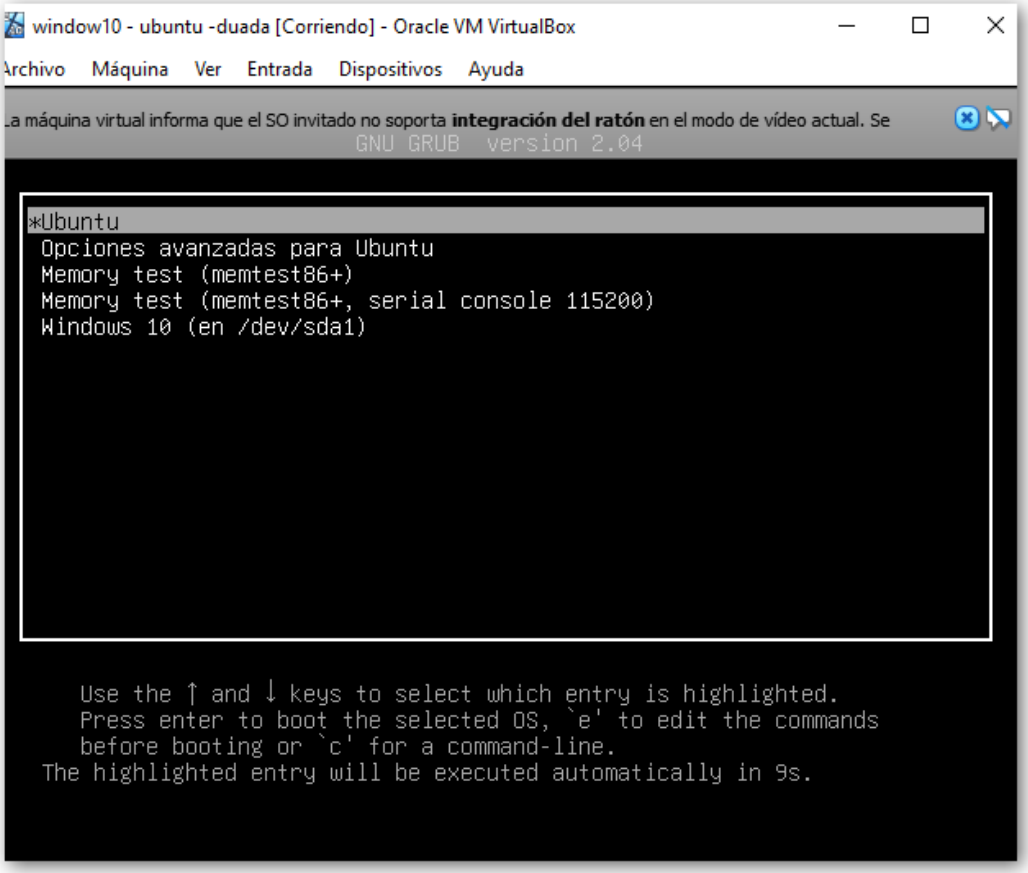

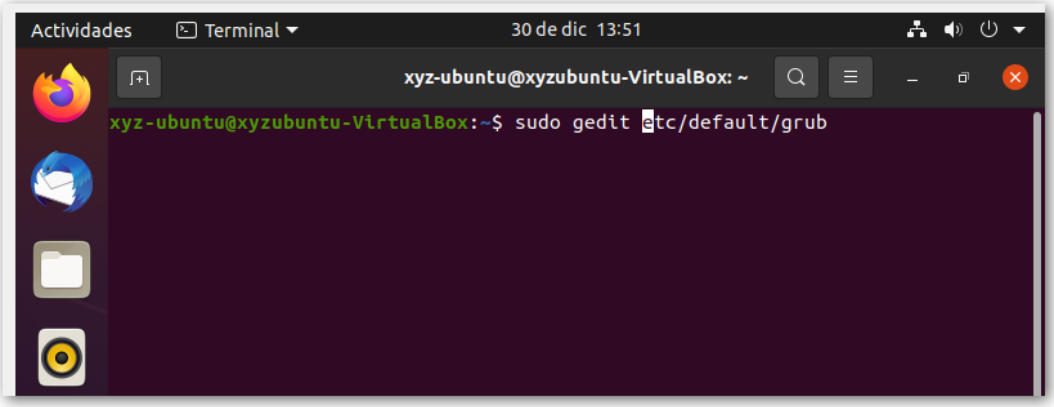

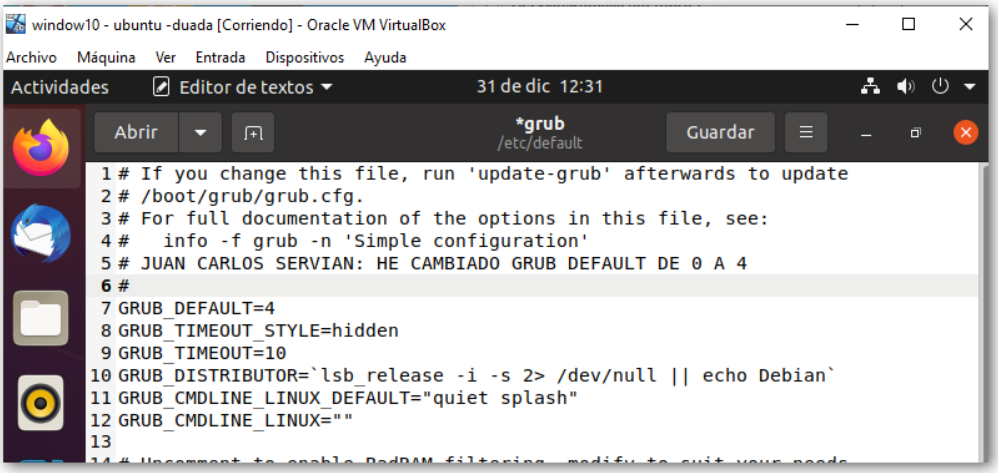

(5) Conclusión (Opinión, dificultades encontradas, complejidad del trabajo, etc)